

0	EMISSÃO INICIAL	02/01/2026	R.PORTELHO	N.A	N.A
REV.	DESCRIÇÃO	DATA	PROJETO	CONFERIDO	APROVADO
			CARIMBO PARA APROVAÇÃO		
			<b>DISCIPLINA:</b> <b>ARQUITETURA E URBANISMO</b>		
CONTATO: 94984175032 Email: comercial@empengenhariafda.com.br					
OBRA : PARQUE AMBIENTAL MUNICIPAL DE RIO MARIA - PA ENDEREÇO: RIO MARIA - PA					
ÁREA DE TERRENO:		ÁREA CONSTRUÍDA:		TAXA DE OCUPAÇÃO:	
50.003,016 m²		90,06 m²		0,18%	
TAXA DE PERMEABILIDADE:		99,64%			
CONTEÚDO: PLANTA BAIXA GERAL, COBERTURA, CORTES A,B,C					
PROPRIETÁRIO: PREFEITURA DE RIO MARIA			REVISÃO: ARQ_REV-01A		
DESENHO: EZIO FRANÇA		ESCALA: INDICADA		DATA: JAN./2026	
				PRANCHA: 1/5	
ASSINATURA DO RESPONSÁVEL TÉCNICO			ASSINATURA DO PROPRIETÁRIO		

1 **Perspectiva As built Geral-3D 1**  
ESCALA -

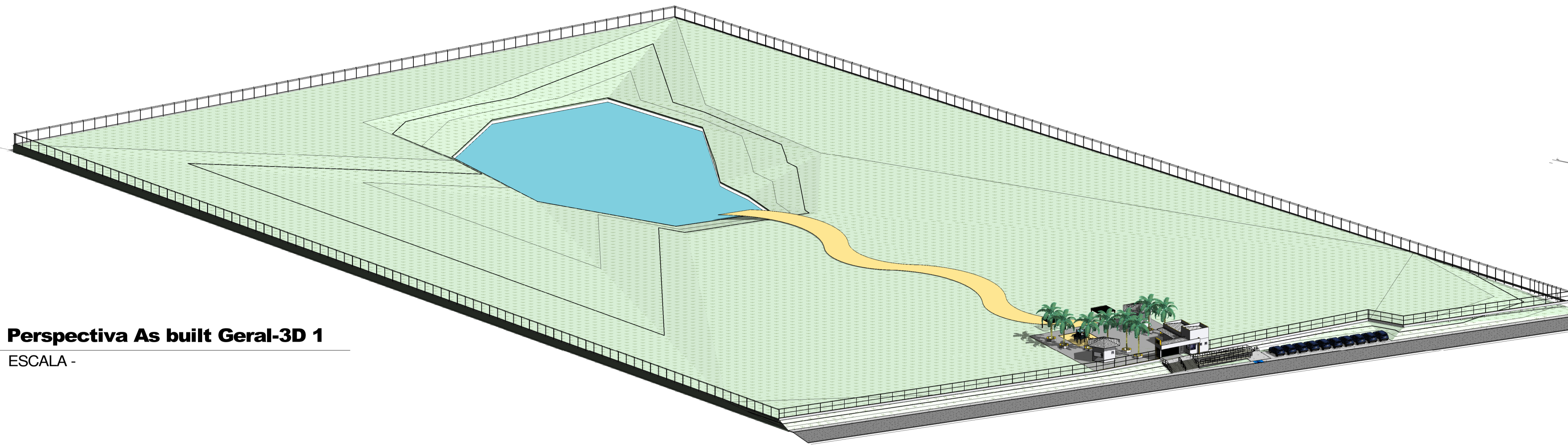

5 **Perspectiva Quiosque 1.1**  
ESCALA -

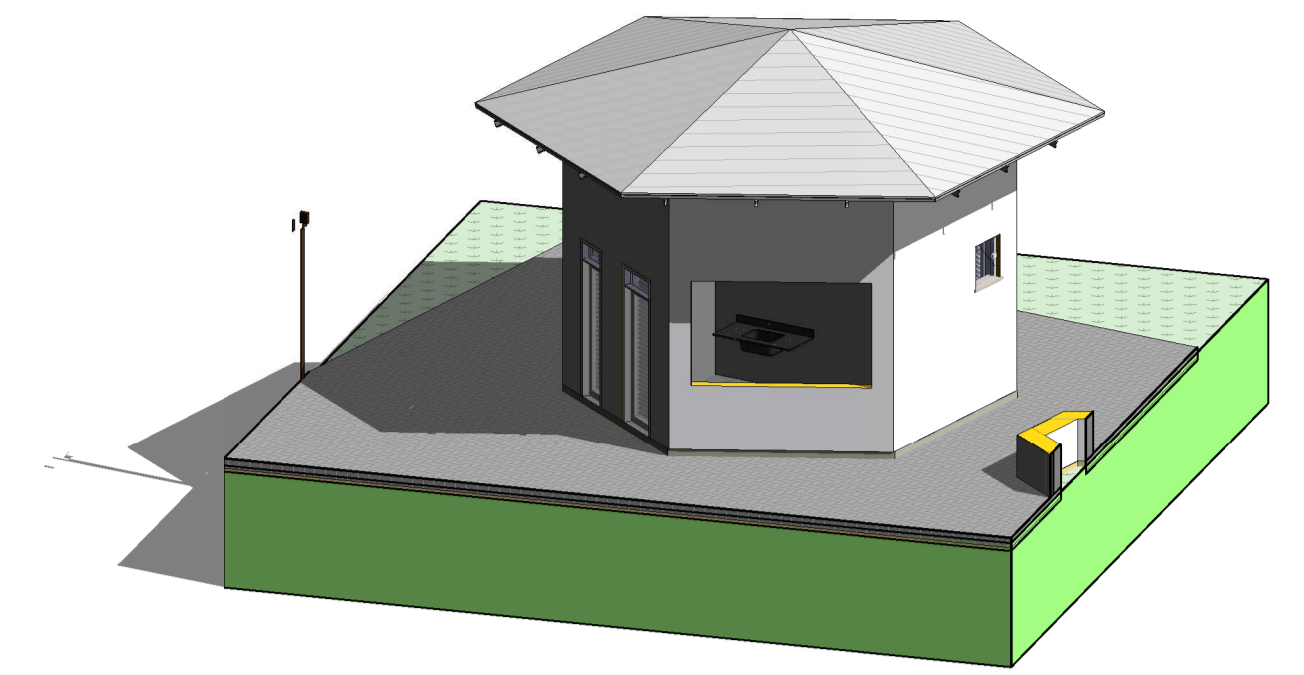

6 **Perspectiva Quiosque 1.0**  
ESCALA -

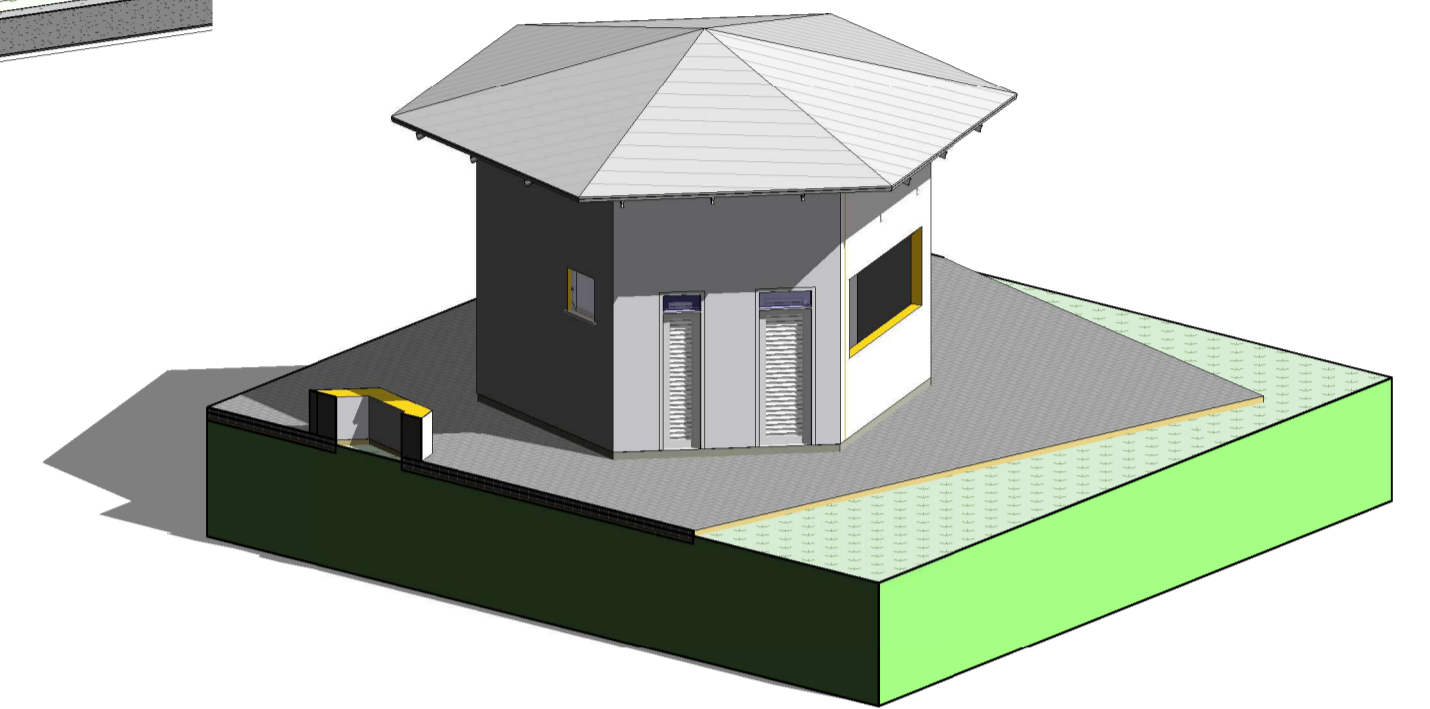

2 **Perspectiva As built Geral-3D 2**  
ESCALA -

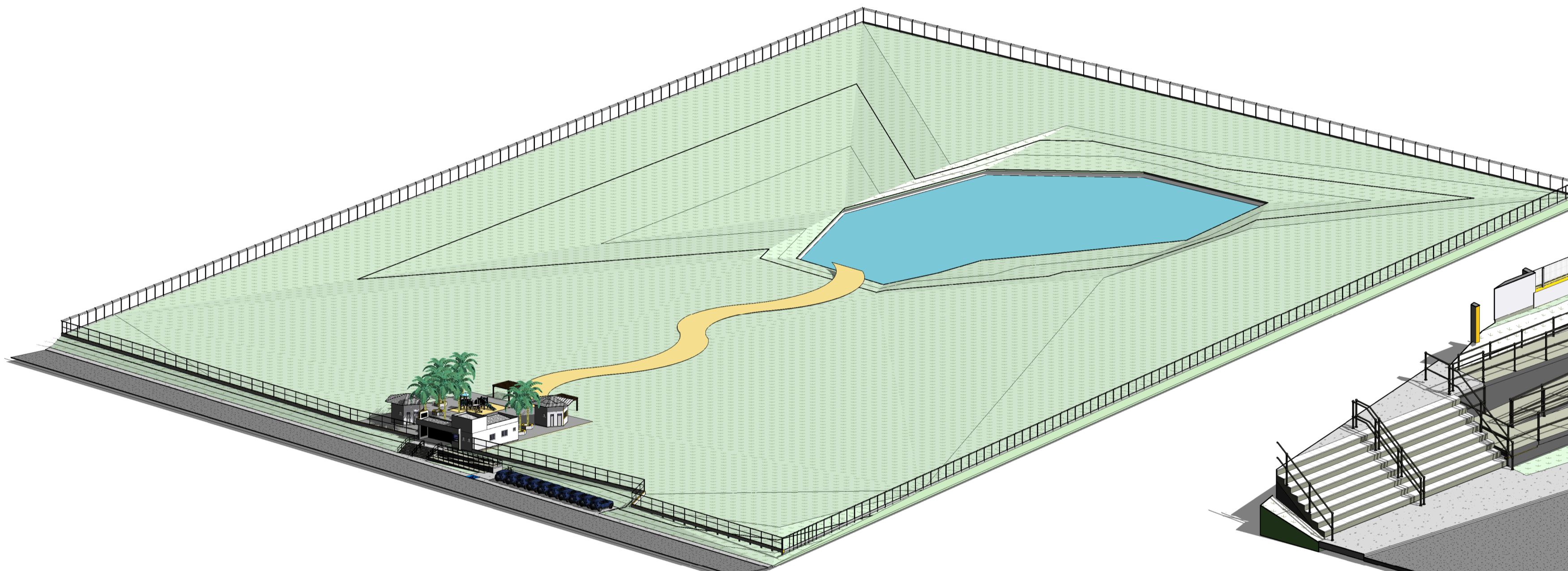

7 **Perspectiva Rampa**  
ESCALA -

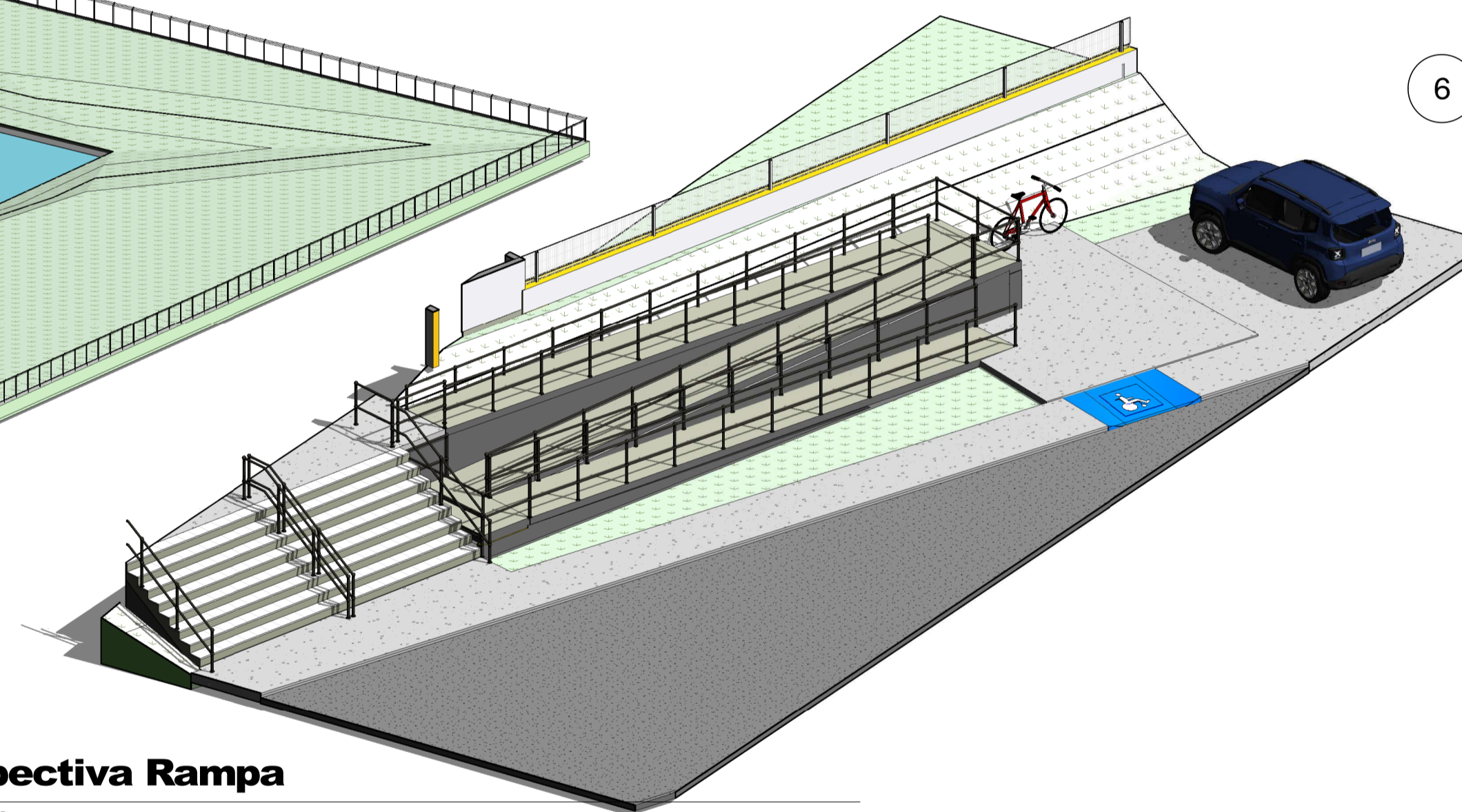

8 **Perspectiva Playground**  
ESCALA -

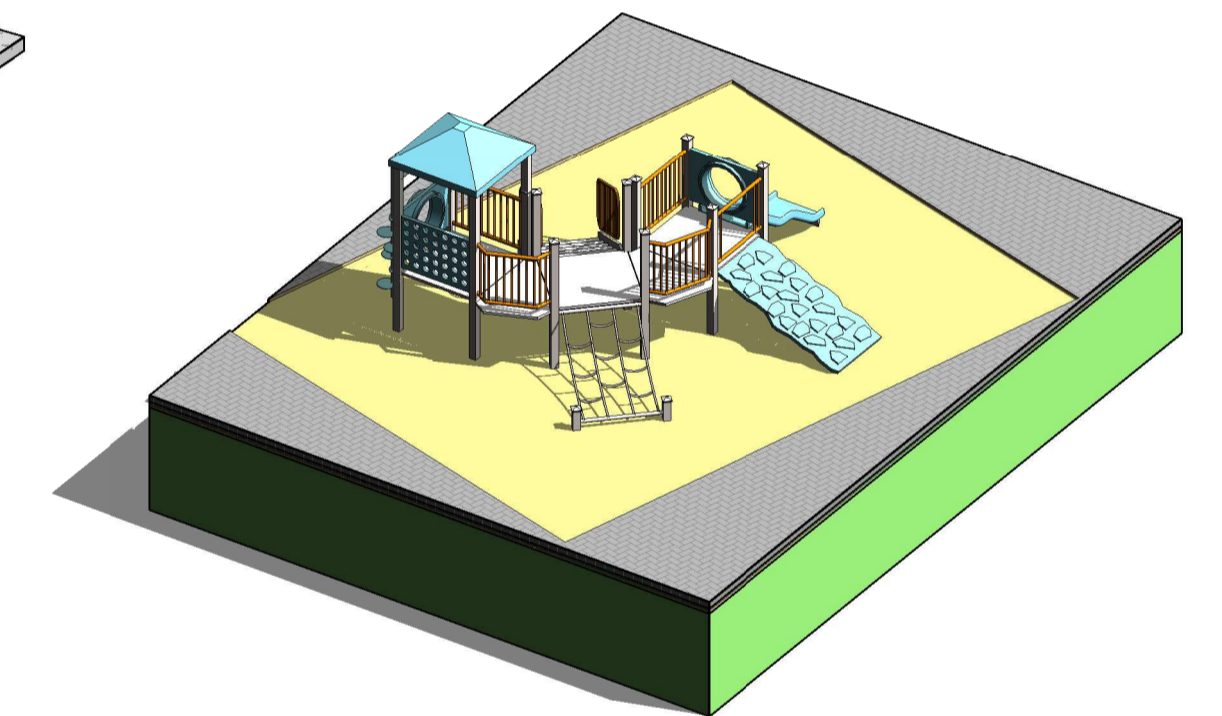

3 **Perspectiva Edificação 1.0**  
ESCALA -

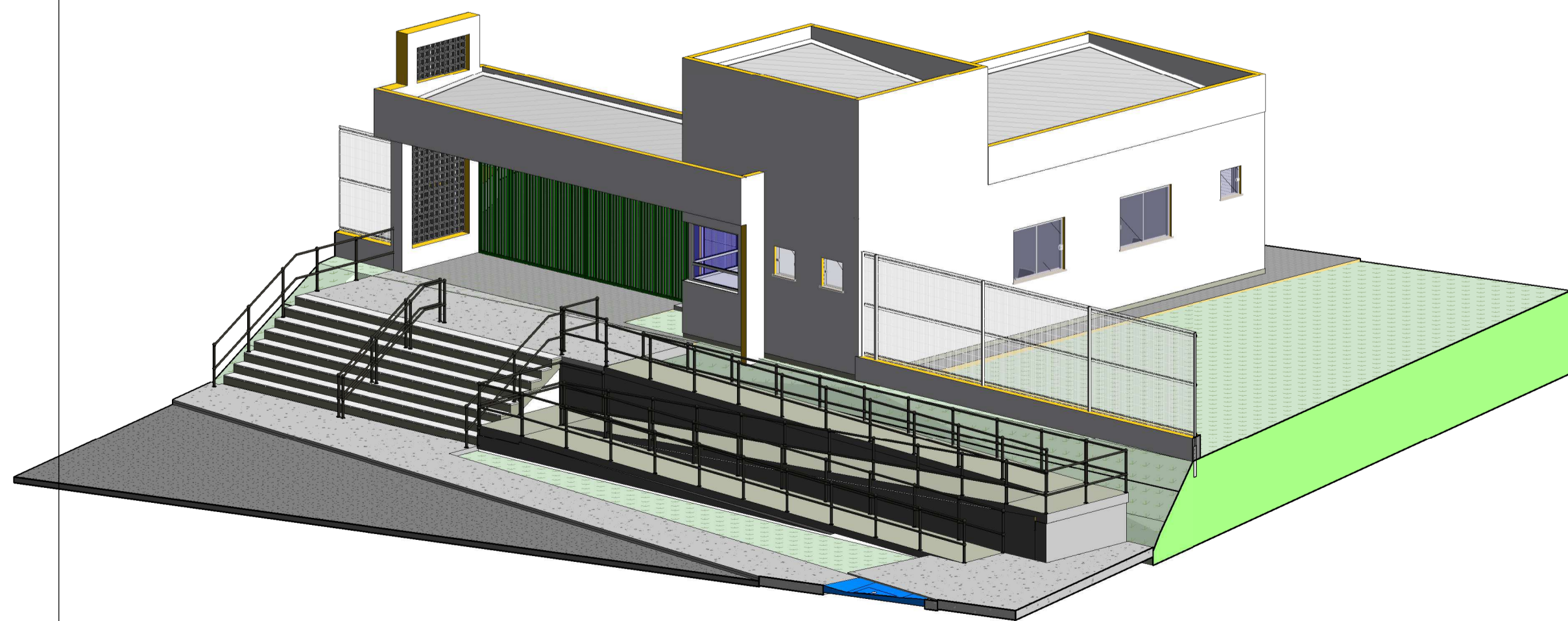

4 **Perspectiva Edificação 1.1**  
ESCALA -

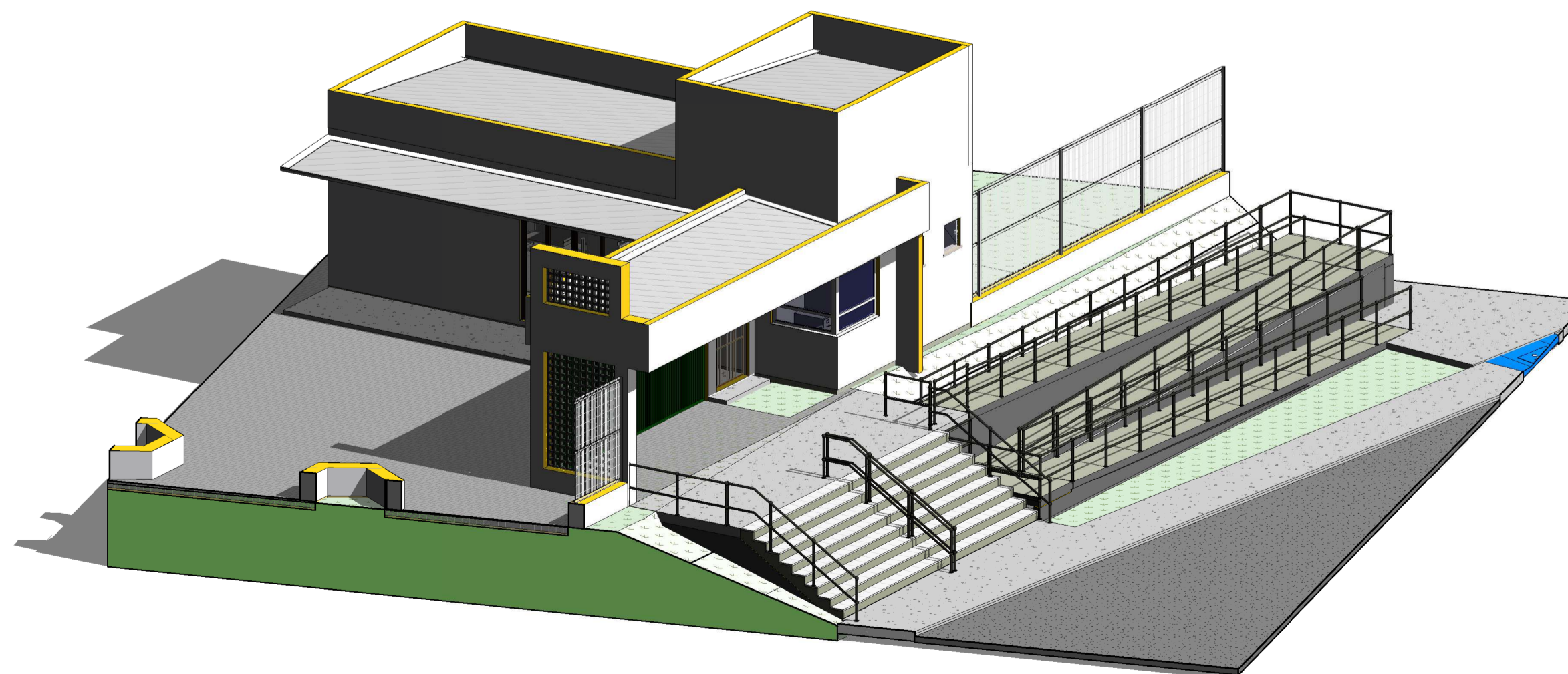

0	EMISSÃO INICIAL	02/01/2026	R.PORTILHO	N/A	N/A
REV.	DESCRIÇÃO	DATA	PROJETO	CONFERIDO	APROVADO
			CARIMBO PARA APROVAÇÃO		
			<b>DISCIPLINA:</b>		
			<b>ARQUITETURA E URBANISMO</b>		
<small>CONTATO: 94984175032 Email: comercial@empengharia Ltda.com.br</small>					
<small>OBRA : PARQUE AMBIENTAL MUNICIPAL DE RIO MARIA - PA ENDEREÇO: RIO MARIA - PA</small>					
<small>ÁREA DE TERRENO: 50.003,016 m²</small>		<small>ÁREA CONSTRUIDA: 90,06 m²</small>		<small>TAXA DE OCUPAÇÃO: 0,18%</small>	
<small>TAXA DE PERMEABILIDADE 99,64%</small>					
<small>CONTEÚDO: PERSPECTIVAS</small>					
<small>PROPRIETÁRIO: PREFEITURA DE RIO MARIA</small>			<small>REVISÃO: ARQ_REV-01A</small>		
<small>DESENHO: EZIO FRANÇA</small>		<small>ESCALA: INDICADA</small>		<small>DATA: JAN./2026 PRANCHA: 2/5</small>	
<small>ASSINATURA DO RESPONSÁVEL TÉCNICO</small>			<small>ASSINATURA DO PROPRIETÁRIO</small>		

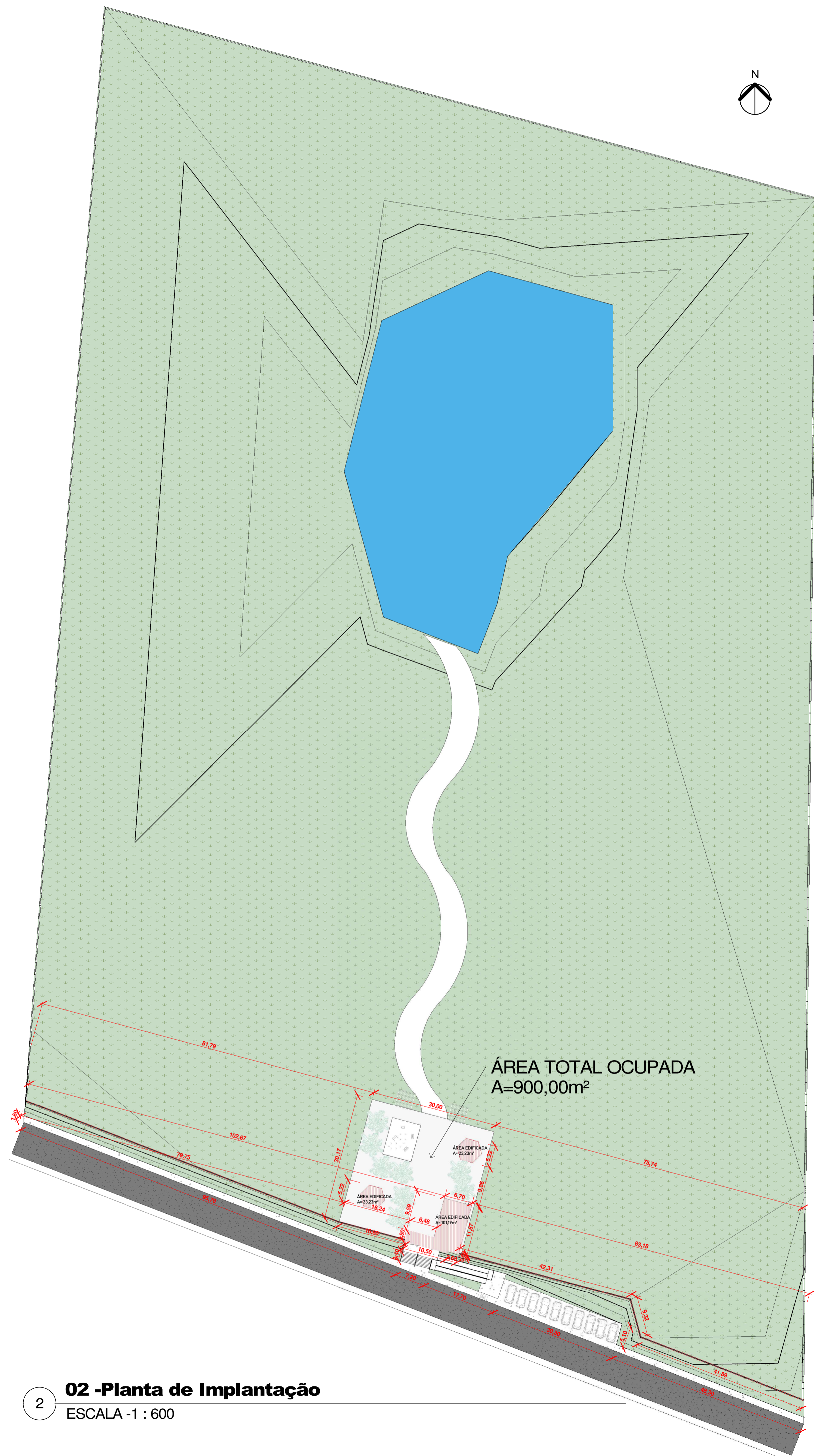

2 **02 -Planta de Implantação**  
ESCALA -1 : 600

FAZENDA RIO MARIA

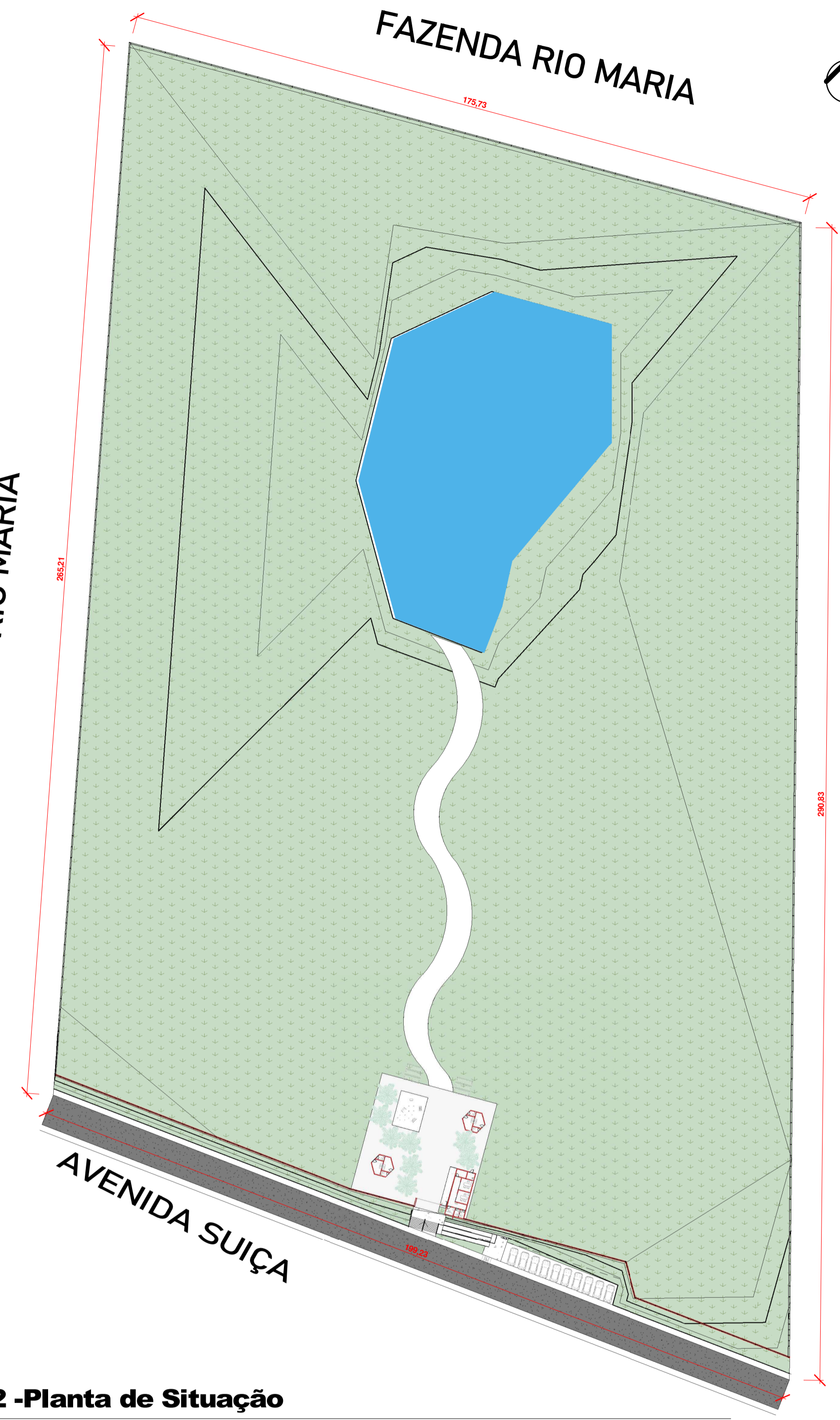

1 **02 -Planta de Situação**  
ESCALA -1 : 900

0	EMISSÃO INICIAL	02/01/2026	R.PORTILHO	N/A	N/A
REV.	DESCRIÇÃO	DATA	PROJETO	CONFERIDO	APROVADO
			CARIMBO PARA APROVAÇÃO		
			<b>DISCIPLINA:</b>		
			<b>ARQUITETURA E URBANISMO</b>		
OBRA : PARQUE AMBIENTAL MUNICIPAL DE RIO MARIA - PA ENDEREÇO: RIO MARIA - PA					
ÁREA DE TERRENO:	ÁREA CONSTRUIDA:	TAXA DE OCUPAÇÃO:	TAXA DE PERMEABILIDADE:		
50.003,016 m <sup>2</sup>	90,06 m <sup>2</sup>	0,18%	99,64%		
CONTEÚDO: PLANTA DE IMPLANTAÇÃO E PLANTA DE SITUAÇÃO					
PROPRIETÁRIO: PREFEITURA DE RIO MARIA			REVISÃO: ARQ_REV-01A		
DESENHO: EZIO FRANÇA		ESCALA: INDICADA	DATA: JAN./2026	FRANCHA: 3/5	
ASSINATURA DO RESPONSÁVEL TÉCNICO			ASSINATURA DO PROPRIETÁRIO		



**01 -Planta Baixa - Platô**  
ESCALA - 1 : 100

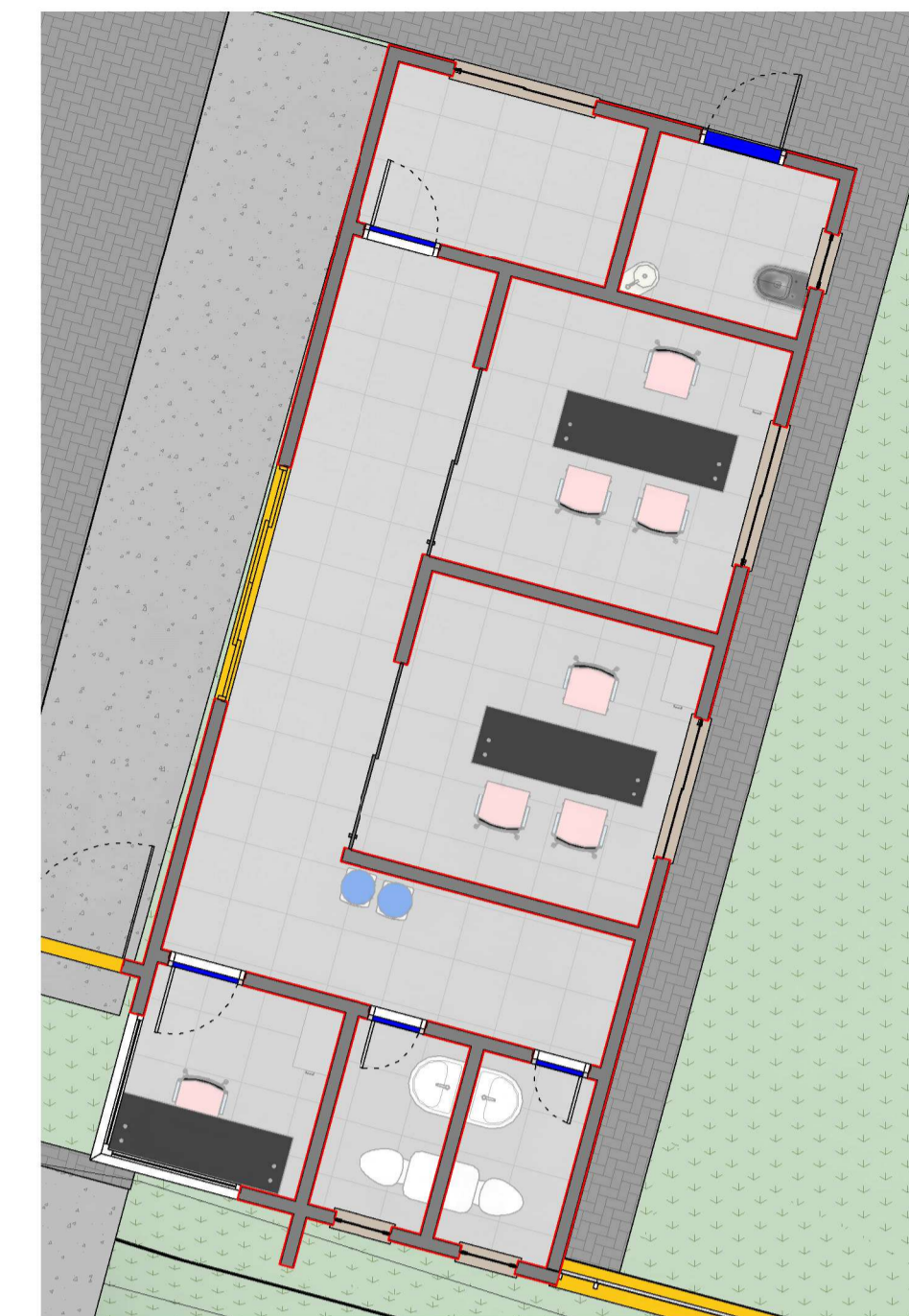

**Layout Bloco ADM**  
ESCALA - 1 : 75



**01 -Planta Baixa - Platô - Chamada de detalhe 2**  
ESCALA - 1 : 50

**ESQUADRIAS - PORTAS**

COD.	DESCRIÇÃO	DIMENSÕES (cm)	QUANT.
P15	Porta Externa Alumínio- bandeira fixa superior	90 x 5	1
P22	Porta Blindex 2 Folhas	1,50x2,10	2
P25	Porta 4 folhas 14	3584 x 2100 mm	1
P27	Porta Externa Alumínio- bandeira fixa superior	0,80x2,10m	6
P41	Portão e Garagem 37	34' x 84'	1
P51	Porta Externa Alumínio- bandeira fixa superior	0,60x2,10m	6

**ESQUADRIAS - JANELAS**

COD.	DESCRIÇÃO	DIMENSÕES (cm)	QUANT.
B2	Janela - vidro temperado basculante	0,60x0,60/1,50m	7
J1	Janela correr - vidro temperado 2 folhas	1,50x1,10m 2	3
J14	Janela de Canto fixa com bandeira inferior	1,20m x 0,7m	1

**TABELA DE AMBIENTES**

AMBIENTES	Áreas (m²)	Perímetro (m)	Acabamento do piso	Acabamento do forro	Acabamento da parede
ADM 01	9,62 m²	12,41			
ADM 02	9,60 m²	12,40			
Depósito	5,58 m²	9,94			
Corredor	14,80 m²	24,68			
WC Masc.	2,40 m²	6,40			
WC Fem.	2,38 m²	6,38			
Guarita	4,00 m²	8,00			
Quiosque 02	7,83 m²	11,20			
WC 01	2,04 m²	6,00			
Quiosque 01	7,84 m²	11,21			
WC 02	1,90 m²	5,76			
Quiosque 03	7,84 m²	11,21			
Quiosque 04	7,80 m²	11,18			
WC 04	2,04 m²	5,99			
WC 03	1,89 m²	5,74			
Bho PCD	2,46 m²	6,29			
	90,04 m²				

0	EMISSÃO INICIAL	02/01/2026	R.PORTELHO	N/A	N/A
REV.	DESCRIÇÃO	DATA	PROJETO	CONFERIDO	APROVADO
			CARIMBO PARA APROVAÇÃO		
			<b>DISCIPLINA:</b>		
			<b>ARQUITETURA E URBANISMO</b>		
GOVERNO MUNICIPAL <b>RIO MARIA</b> <i>Naô trabalha, naô conquista!</i>					
CONTATO: 94984175032 Email:comercial@empengenhariahda.com.br					
OBRA : PARQUE AMBIENTAL MUNICIPAL DE RIO MARIA - PA ENDEREÇO: RIO MARIA - PA					
ÁREA DE TERRENO:	ÁREA CONSTRUÍDA:	TAXA DE OCUPAÇÃO:	TAXA DE PERMEABILIDADE		
50.003,016 m²	90,06 m²	0,18%	99,64%		
CONTEUDO: PLANTA BAIXA PLATÔ, CHAMADA DE DETALHE 1, QUADRO DE ÁREAS, QUADRO DE PORTAS E JANELAS					
PROPRIETÁRIO: PREFEITURA DE RIO MARIA			REVISÃO: ARQ_REV-01A		
DESENHO: EZIO FRANÇA		ESCALA: INDICADA	DATA: JAN./2026	FRANCHA: 4/5	
ASSINATURA DO RESPONSÁVEL TÉCNICO			ASSINATURA DO PROPRIETÁRIO		



RENDER-1



RENDER-2



RENDER-3



RENDER-4



RENDER-5



RENDER-6



RENDER-7



RENDER-8

0	EMISSÃO INICIAL	02/01/2026	R.PORTILHO	N/A	N/A
REV.	DESCRIÇÃO	DATA	PROJETO	CONFERIDO	APROVADO
			<b>CARIMBO PARA APROVAÇÃO</b>		
			<b>DISCIPLINA:</b> <b>ARQUITETURA E URBANISMO</b>		
OBRA : PARQUE AMBIENTAL MUNICIPAL DE RIO MARIA - PA ENDEREÇO: RIO MARIA - PA					
ÁREA DE TERRENO: 50.003,016 m²		ÁREA CONSTRUIDA: 90,06 m²		TAXA DE OCUPAÇÃO: 0,18%	
TAXA DE PERMEABILIDADE: 99,64%					
CONTEÚDO: RENDERS					
PROPRIETÁRIO: PREFEITURA DE RIO MARIA			REVISÃO: ARQ_REV-01A		
DESENHO: EZIO FRANÇA		ESCALA: INDICADA		DATA: JAN./2026 PRANCHA: 5/5	
ASSINATURA DO RESPONSÁVEL TÉCNICO			ASSINATURA DO PROPRIETÁRIO		