

Comissão Permanente de Licitação

D E S P A C H O

Da: Comissão Permanente de Licitação

Para: Departamento de Cadastro e Tributos

Através do presente encaminhamento em anexo a V. Sa., o processo licitatório n.º 041/2022-000016, exarado pelo Ilmo. Sr. EDIMILSON BATISTA ALVES, Secretário Municipal de Saúde, onde solicita procedimentos administrativos para Locação de imóvel para o funcionamento do Centro de Apoio Psicossocial (CAPS), para atender as necessidades da Secretária Municipal de Saúde, desta municipalidade.

Encaminhamos o processo para avaliação de preço praticado no mercado local com a finalidade de local o imóvel.

Sem mais para o momento, aguardamos o **Laudo de Avaliação** para seguimento do processo.

Rio Maria-PA, 20 de junho de 2022.

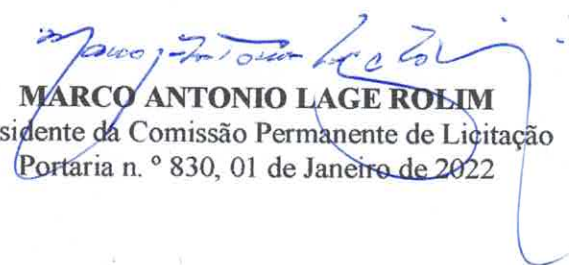
MARCO ANTONIO LAGE ROLIM
Presidente da Comissão Permanente de Licitação
Portaria n.º 830, 01 de Janeiro de 2022



LAUDO DE VISTORIA E AVALIAÇÃO DE IMÓVEL

UMA CASA RESIDENCIAL CONSTRUÍDA DE MATERIAL PISO DE CERÂMICA E TIJOLOS, FORRADA NO FORRO DE MADEIRA E UM CASA RESIDENCIAL COM ÁREA 200 M²

DESCRIÇÃO DA EDIFICAÇÃO DO IMÓVEL

ÁREA EDIFICADA DO IMÓVEL

- 01 – TELHAS DE BARRO
- 02 – ONZE CÔMODOS
- 03 – DOIS BANHEIRO EM PERFEITA CONDIÇÕES DE USO
- 04 – NOVE PORTAS DE MADEIRA
- 05 – PISO DE CERÂMICA
- 06 – FORRADA NO FORRO DE MADEIRA
- 07 – UMA COZINHA
- 09 – DEZ JANELAS DE FERRO COLONIAL
- 10 – ENERGIA BIFÁSICO
- 11 – DOIS PORTÃO DE AÇO
- 12 – UM TANK NO GRANITO
- 13 – DUAS PIA DE GRANITO
- 14 – UM POÇO SEMI - ARTESIANO EM PERFEITO ESTADO DE CONSERVAÇÃO



CONTINUAÇÃO DO LAUDO DE VISTORIA E AVALIAÇÃO DE IMÓVEL

DESCRIÇÃO DO TERRENO:

UMA ÁREA DE TERRA URBANA, CONSTITUÍDA PELO LOTE Nº 01 NA QUADRA 80, CENTRO NESTA CIDADE DE RIO MARIA NO ESTADO DO PARÁ, MEDINDO 15M DE FRENTE POR 20M DITOS DE FUNDOS, PERFAZENDO UM TOTAL DE 300M2 (TREZENTOS METROS QUADRADOS).

VALE RESSALTAR QUE O IMÓVEL ACIMA FOI AVALIADO EM R\$ 242.400,00 (DUZENTOS E QUARENTA E DOIS MIL E QUATROCENTOS REAIS).

RIO MARIA 20 DE JUNHO DE 2022

PRESIDENTE DA COMISSÃO DE AVALIAÇÃO:

ANA BEATRIZ RESPLANDE DE ANDRADE

MEMBROS DA COMISSÃO DE AVALIAÇÃO:

IRISSONES LOPES DE OLIVEIRA

~~JOAS FERREIRA BATISTA~~



RONY NOGUEIRA DA SILVA

RUFINO BRASIL NETO

PR 1992

DIGITADO

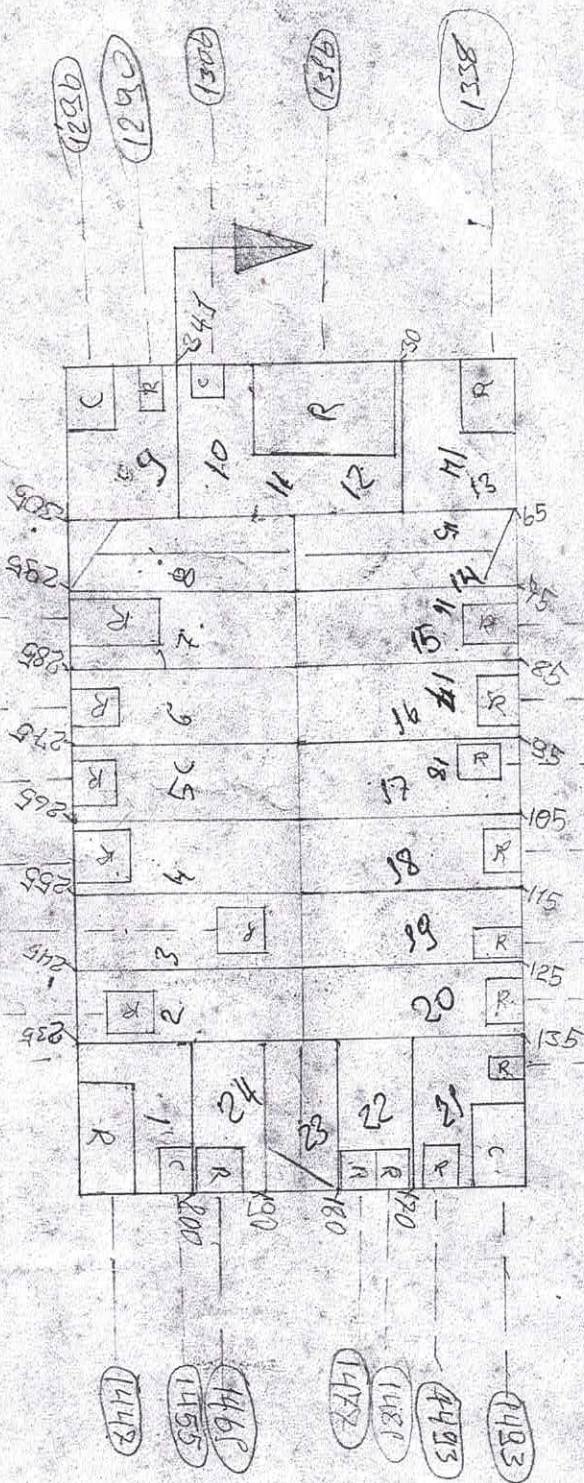
03M6-V



PR UA = 19
SES =
COD =

0363-E

03M5-E

PR UA = 12
SES =
COD =

Handwritten scribbles and lines on the left side of the page.

Large handwritten scribble at the bottom left of the page.



ESTADO DO PARÁ

PREFEITURA MUNICIPAL DE RIO MARIA

PORTARIA Nº. 1.080 DE 29 DE ABRIL DE 2022

Constitui a comissão de avaliação de bens Imóveis para realizar os procedimentos de levantamento, reavaliação, redução ao valor recuperável dos ativos, depreciação, amortização dos bens do Município de Rio Maria-PA e dá outras providências.

A PREFEITA MUNICIPAL DE RIO MARIA, ESTADO DO PARÁ, NO USO DE SUAS ATRIBUIÇÕES LEGAIS E NOS TERMOS DO ART. 97, IX E XII, (Ato privativo do Prefeito Municipal), da Lei Orgânica do Município:

RESOLVE:

Art. 1º - Fica Constituída a Comissão de Avaliação Patrimonial dos Bens Imóveis do Município de Rio Maria - PA, com a finalidade de realizar os procedimentos de levantamento, reavaliação, redução ao valor recuperável dos ativos, depreciação e amortização.

Art. 2º - A Comissão será composta por 05 (cinco) servidores, sendo 01 (um) Presidente e 04 (quatro) membros, pertencentes ao quadro de servidores desta Prefeitura Municipal, a seguir:

Presidente	ANA BEATRIZ RESPLANDE DE ANDRADE	RG n.º 724877-5 / PA	CPF n.º 025.666.822-16
Membro	IRISSONES LOPES DE OLIVEIRA	RG n.º 480.905-5 / PA	CPF n.º 745.455.072-04
Membro	JOAS FERREIRA BATISTA	RG n.º 172686 - 5/PA	CPF n.º 151.880.942-15
Membro	RONY NOGUEIRA DA SILVA	RG n.º 546.653-6 / PA	CPF n.º 531.537.402-59
Membro	RUFINO BRASIL NETO	RG n.º 163.099-6 / PC	CPF n.º 244.439.131-49

Art. 3º. Esta Portaria entra em vigor na data de sua publicação, retroagindo seus efeitos a primeiro de janeiro de dois mil e vinte dois.

Registre-se, publique-se e cumpra-se.
Gabinete do Prefeito, 29 de abril de 2022

MARCIA FERREIRA LOPES
Prefeita Municipal

Avenida Rio Maria - Centro - Rio Maria - Pará
CNPJ: 04.144.176/0001-78

Publicado na FAMEP em 10/05/2022
Por Raimundo coelho Lopes
Código Identificador: 8F15AE5E
Conforme Lei Municipal n.º 651/2011